

## FICHA DO IMÓVEL

€ 795 000,00

🏠 MORADIA

☰ VENDA

⏴ USADO

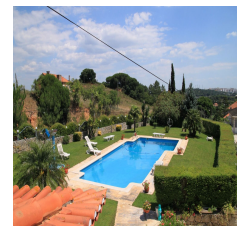
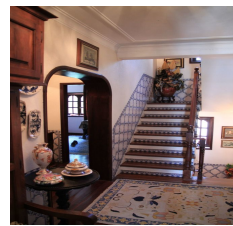

**PALMELA - PALMELA | SETUBAL**



8



5



2



370.00m²



### Descrição

Fabulosa Moradia em Palmela, implantada em lote de 1.940 m2, com uma área de construção de 370 m2 e envolvida em muralhas exteriores de pedra.

A cerca de 30 kms de Lisboa e fáceis acessos às autoestradas A2 e A12. A cerca de 15 minutos das maravilhosas praias da Arrábida ou de Sesimbra e do barco para visita a belíssima zona de Tróia. Todo o tipo de serviços e comércio estão por perto para maior comodidade. Disfrute de qualidade de vida numa propriedade de cariz único em zona nobre.

A propriedade tem uma enorme luminosidade e sossego e é constituída por 3 pisos. 7 quartos, um dos quais suite, 5 casas de banho, sala de estar com 100 m2, sala de jantar com 50 m2, cozinha com sala de refeições, casa das máquinas, discoteca, lounge com bar de acesso à piscina, zona de barbecue com lounge e área coberta, terraço, duas garagens, logradouro ajardinado, três portões automáticos e uma construção sólida e anti-sísmica.

Os azulejos pintados à mão são uma réplica dos azulejos do Castelo de São Filipe que datam do século XVII.

Tem um T0 independente da casa principal mas dentro do terreno, com uma vista magnífica para o jardim, com casa de banho e cozinha.

A moradia está actualmente alugada para alojamento local.

Venha conhecer este excelente investimento!

Zonas envolventes	Auto-Estrada; Banco; Campo; Centro da Cidade; Escola; Espaços Verdes; Hipermercado; Praia; Terreno;
Equipamentos	Banheira; Barbecue; Combinado; Fogão; Frigorífico; Gás Canalizado; Lareira; Portão Eléctrico; Roupeiros; Cozinha equipada;
Infraestruturas	Anexos; Estacionamento Ar-Livre; Estacionamento Coberto; Garagem; Jardim; Muro; Piscina; Salão de Festas; Telheiro; Terraço; Terraço Coberto; Parqueamento;
Seguranças	Portaria;
Ano de construção	1992