

FICHA DO IMÓVEL

€ 78 000,00

🏠 MORADIA

☰ VENDA

▼ USADO

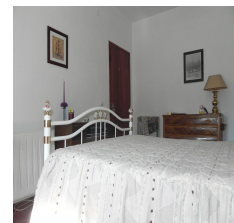
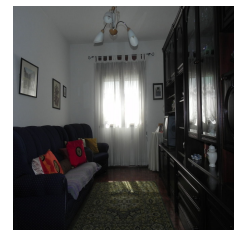
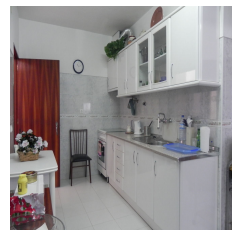

CABEÇÃO - MORA | ÉVORA

🛏 2 🛁 1 🚗 1 📏 74.00m²



Descrição

Morada na freguesia de Cabeção, com 2 quartos, sala, e um pequeno quintal com árvores de fruto, no sótão tem um quarto com possibilidade de fazer mais.

A CASA

Encontra-se em bom estado de conservação, tem uma área de 89 m2, e possui 2 quartos, 1 WCs, casa de jantar, cozinha, despensa, amplo sótão, garagem.

ESPAÇO

Os 170 m2 que constituem a área total do terreno tem um pequeno logradouro com árvores de frutos.

Próximo do fluviário de Mora e da praia fluvial do parque ecológico do Gameiro.

À distancia de 1 hora de Lisboa.

Zona sossegada e com bons locais para a prática de pesca desportiva.

Venha conhecer

Cabeção, freguesia do Concelho de Mora, fica a 110 km de Lisboa, 57 km de Évora, 22 km de Montargil e a cerca de 100 km de

Badajoz.

Cabeção é, nos dias que correm, internacionalmente reconhecida pela sua **Pista de Pesca Desportiva**, situada nas margens da Ribeira Raia, e também pelo seu **vinho** produzido artesanalmente, em pequenas adegas e nas tradicionais talhas de barro.

Fluviário de Mora

Esta moradia encontra-se a 9 minutos do Fluviário de Mora é um aquário público dedicado aos ecossistemas de água doce.

Marque a sua visita e venha conhecer Cabeção, e o seu bom Vinho!

Florbela Carvalho

+351 964 733 078

Zonas envolventes	Áreas de Lazer Infantil; Banco; Espaços Verdes; Vista para Cidade; Vista para Jardim;
Equipamentos	Fogão; Frigorífico; Cozinha equipada;
Infraestruturas	Acesso para Deficientes; Arrecadação; Estacionamento Coberto; Jardim; Muro; Parque Infantil; Vedação; Parqueamento;
Serviços	Água; Equipamento de Cozinha; Luz;
Ano de construção	1977