

FICHA DO IMÓVEL

€ 95 000,00

🏠 MORADIA

☰ VENDA

▼ USADO

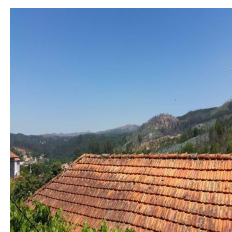
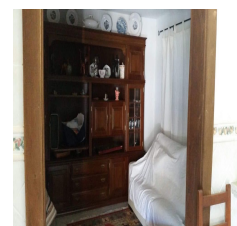
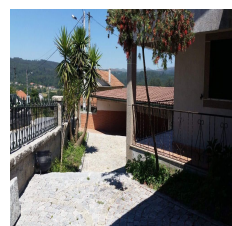
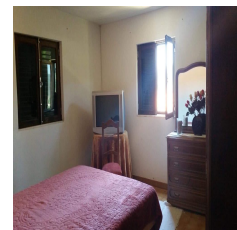
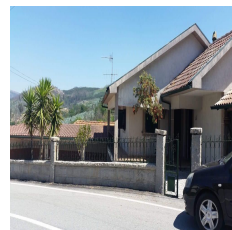

SÃO JOÃO DO MONTE - TONDELA | VISEU

🛏 3 🛁 1 🚗 1 📏 91.50m²



Descrição

Morada Unifamiliar composta por 3 pisos, construída em 1995.

O edifício insere-se numa zona Rural, na freguesia de S.João do Monte e Mosteirinho e concelho de Tondela, distrito de Viseu.

Possui fachadas nas orientações Norte, Sul, Este e Oeste.

A moradia é de tipologia T3, sendo que ao nível do piso -1 possui uma garagem e arrumos.

O piso acima é constituído por hall, cozinha, sala e três quartos e 1 W.C.

Marque uma visita!